

NOTE

1. Level 기준
1F FL ±0 = EL+13.60
 2. 모든 원형노출콘크리트 기둥은 종이거푸집으로 시공할 것.
 3. 계획레벨과 현황레벨이 상이할 경우, 감리 및 감독관의 승인을 득한 후 공사 진행.
 4. 서로 다른 바닥마감이 만나는 모든 곳에는 재료분리대를 설치할 것.
 5. 집수정, 각종 맨홀의 정확한 설치 위치는 현장레벨 및 현황을 확인하여 감리 및 감독관의 승인을 득한 후 시공할 것.
 6. 전기, 설비공종
- 모든 벽체를 관통하는 전기/설비 배관과 덕트박스 등은 현장치수에 의한 SHOP DWG 작성하여 감리 및 감독관의 승인을 득할 것.
- 노출되는 모든 전기/설비에 대하여 감리 및 감독관의 승인을 득한 후 공사할 것.
 7. 내부 마감 색상은 반드시 설계사의 승인을 득한 후 시공할 것. (전기/설비 노출기 포함)
 8. 외부 마감 (락스틸, 지정목재 등)는 패턴 및 상세는 최종협의 후 진행할 것.
 9. 내부 노출되는 옥내소화전용수기구, 분전반, 통합디자함 등은 설치위치 및 마감재를 협의 후 시공할 것.
- ×00.00 현황레벨 ×00.00 계획레벨
- 콘크리트 0.5B 지정벽돌쌓기
 - 건식벽 불력치장쌓기
 - 단열재
 - 감충방화문 방화승강기문
 - 점자블럭 재료분리대
 - 외부AL SHEET 색채
- 구분 컬러칩(노루표패턴기준)
COLOR-0 벽돌과 동일 컬러
COLOR-1 (YELLOW) BT7012(실내)
COLOR-2 (YELLOW) BT7015(실외)

PROJECT TITLE

윤중초 내
단설유치원 신설 및
체육관 증축공사

BUILDING TITLE

체육관

REV.	DATE	DESCRIPTION	NAME

REV.	DATE	DESCRIPTION	NAME

DRAWING NAME	
1층 평면도	
DRAWN BY	SCALE
SML	A3 : 1/150
CHECKED BY	DATE
SML	2019.07.00
APPROVED BY	DRAWING NO.
SML	A3.G.11

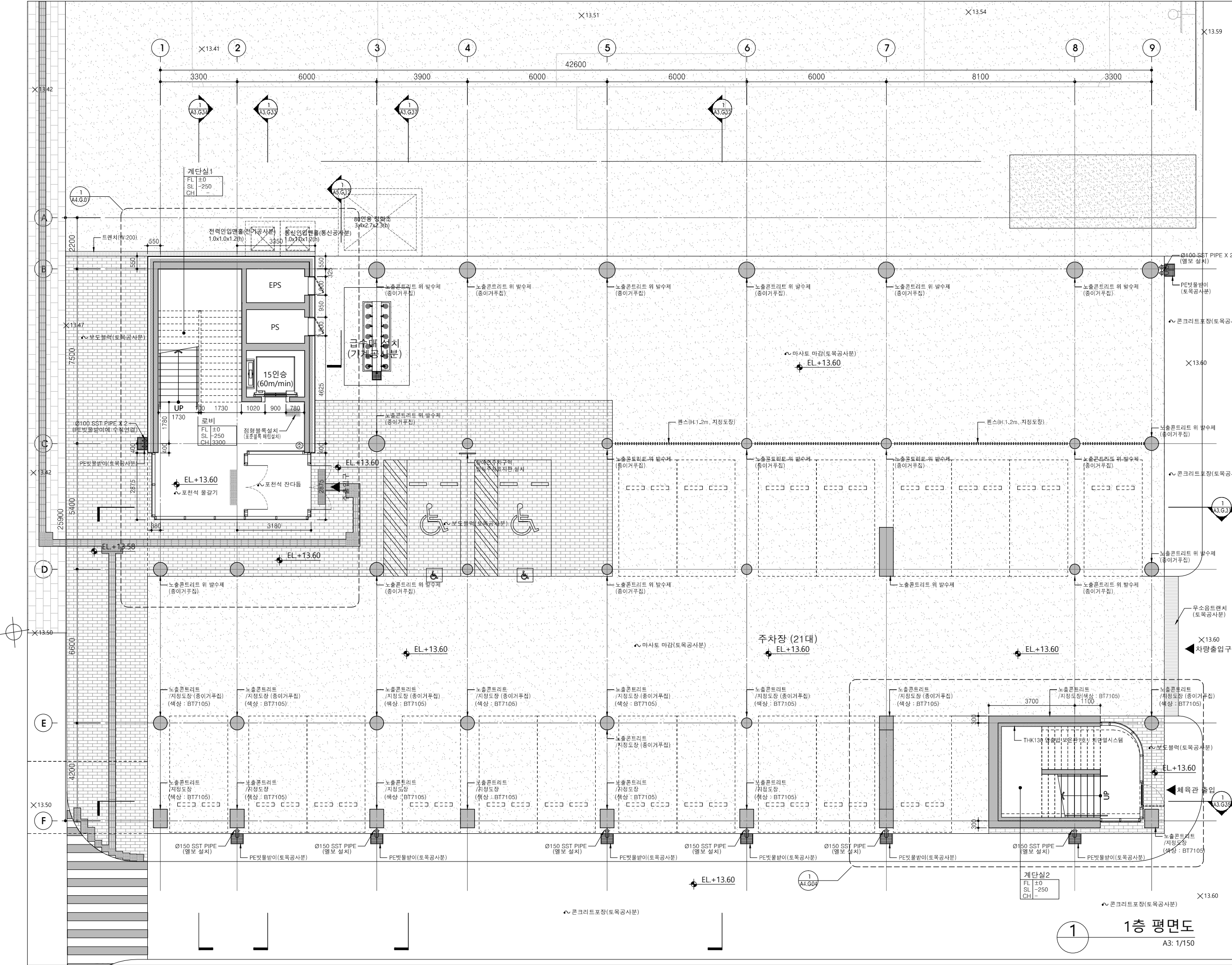

1층 평면도
A3: 1/150

NOTE

- Level 기준
2F FL ±0 = EL+18.10
 - 모든 원형노출콘크리트 기둥은 중이거푸집으로 시공할 것.
 - 계획레벨과 현황레벨이 상이할 경우, 감리 및 감독관의 승인을 득한 후 공사 진행.
 - 서로 다른 바닥마감이 만나는 모든 곳에는 재료분리대를 설치할 것.
 - 접수정, 각종 맨홀의 정확한 설치 위치는 현장레벨 및 현황을 확인하여 감리 및 감독관의 승인을 득한 후 시공할 것.
 - 전기, 설비공종
- 모든 벽체를 관통하는 전기/설비 배관과 덕트박스 등은 현장치수에 의한 SHOP DWG 작성하여 감리 및 감독관의 승인을 득할 것.
- 노출되는 모든 전기/설비에 대하여 감리 및 감독관의 승인을 득한 후 공사할 것.
 - 내부 마감 색상은 반드시 설계사의 승인을 득한 후 시공할 것. (전기/설비 노출기 포함)
 - 외부 마감(럭스틸, 지점목재 등)는 패턴 및 상세는 최종협의 후 진행할 것.
 - 내부 노출되는 옥내소화전용수기구형, 분전반, 통합단자함 등은 설치위치 및 마감재를 협의 후 시공할 것.
- × 00.00 현황레벨 + 00.00 계획레벨
 ■ 콘크리트 ▨ 0.5B 지장벽돌쌓기
 ▨ 건설벽 ▨ 불럭치장쌓기
 ▨ 단열재
 ● 감중방화문 ■ 방화송강기문
 ■ 점자블럭 ■ 재료분리대
 - 외부 AL SHEET 색채
 구분 컬러칩(노루표패턴기준)
 COLOR-0 벽돌과 동일 컬러
 COLOR-1 (YELLOW) BT7012(실내)
 COLOR-2 (YELLOW) BT7015(실외)

PROJECT TITLE

윤중초 내
단설유치원 신설 및
체육관 증축공사

BUILDING TITLE

체육관

REV.	DATE	DESCRIPTION	NAME

REV.	DATE	DESCRIPTION	NAME

DRAWING NAME

2층 평면도

DRAWN BY	SCALE
SML	A3 : 1/150
CHECKED BY	DATE
SML	2019.07.00
APPROVED BY	DRAWING NO.
SML	A3.G.12

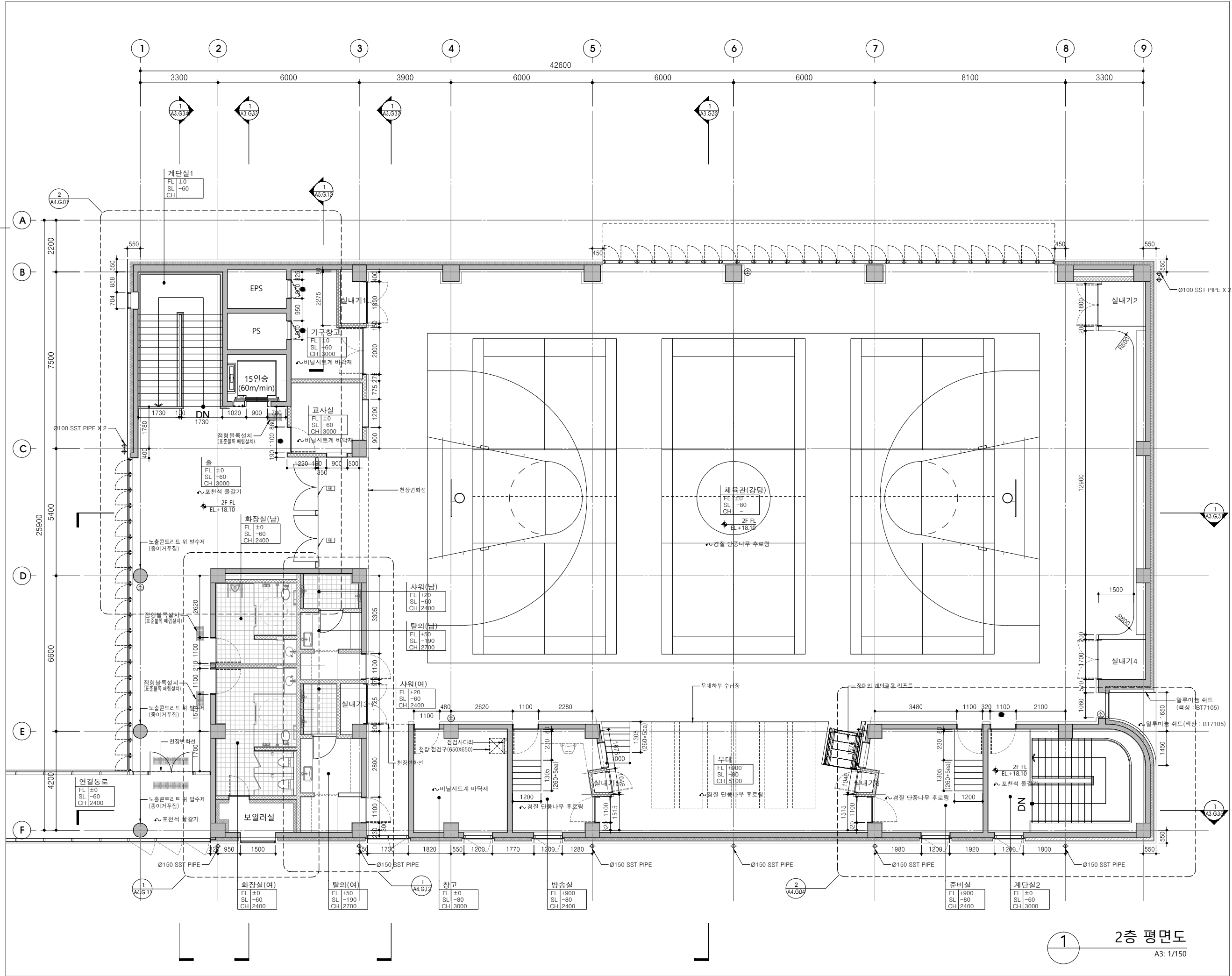

1 2층 평면도
A3: 1/150

SML

에스엠엘 건축사사무소

서울특별시 서초구 신반포로47길
33-8 3층(잠원동, 교문빌딩) (우) 06530
3F, 33-8, Sinbanpo-ro 47-gil, Seocho-gu
Seoul, 06530, Republic of Korea

Phone +82 2 541-8108
Fax +82 2 541-8109
www.sml-a.com

NOTE

1. Level 기준
RF1 FL ±0 = EL.+22.60
 2. 모든 원형노출콘크리트 기둥은 중이거푸집으로
시공할 것.
 3. 계획레벨과 현황레벨이 상이할 경우,
감리 및 감독관의 승인을 득한후 공사진행.
 4. 서로 다른 바닥마감이 만나는 모든곳에는
재료분리대를 설치할 것.
 5. 집수정, 각종 맨홀의 정확한 설치 위치는
현장레벨 및 현황을 확인하여 감리 및 감독관의
승인을 득한 후 시공할 것.
 6. 전기, 설비공종
-모든벽체를 관통하는 전기/설비 배관과 덕트박스 등은
현장치수에 의한 SHOP DWG 작성하여 감리 및 감독관의
승인을 득할 것.
-노출되는 모든 전기/설비에 대하여
감리 및 감독관의 승인을 득한후 공사할 것.
 7. 내부마감 색상은 반드시 설계사의 승인을
득한 후 시공할 것.(전기/설비 노출기 포함)
 8. 외부마감(럭스틸, 지정목재 등)는 패턴 및
상세는 최종협의후 진행할 것.
 9. 내부 노출되는 옥내소화전방수기구형, 분전반, 통합디자함 등은
설치위치 및 마감재를 협의후 시공할 것.
- | | | | |
|------------------|---------------|--------|-------------|
| ×00.00 | 현황레벨 | ◆00.00 | 계획레벨 |
| ▨ | 콘크리트 | ▨ | 0.5B 치장벽돌쌓기 |
| ▨ | 건식벽 | ▨ | 블럭치장쌓기 |
| ▨ | 단열재 | ▨ | 방화송강기문 |
| ● | 감중방화문 | ▨ | 재료분리대 |
| ▨ | 점자블럭 | ▨ | |
| -외부AL SHEET 색채 | | | |
| 구분 | 컬러칩(노루표페인트기준) | | |
| COLOR-0 | 벽돌과 동일 컬러 | | |
| COLOR-1 (YELLOW) | BT7012(실내) | | |
| COLOR-2 (YELLOW) | BT7015(실외) | | |

PROJECT TITLE
**윤중초 내
단설유치원 신설 및
체육관 증축공사**
BUILDING TITLE

△			
△			
△			
△			
△			
△			
△			
△			

REV.	DATE	DESCRIPTION	NAME

DRAWING NAME RF1 평면도(EL.+22.60)	
DRAWN BY SML	SCALE A3 : 1/150
CHECKED BY SML	DATE 2019.07.00
APPROVED BY SML	DRAWING NO. A3.G.13

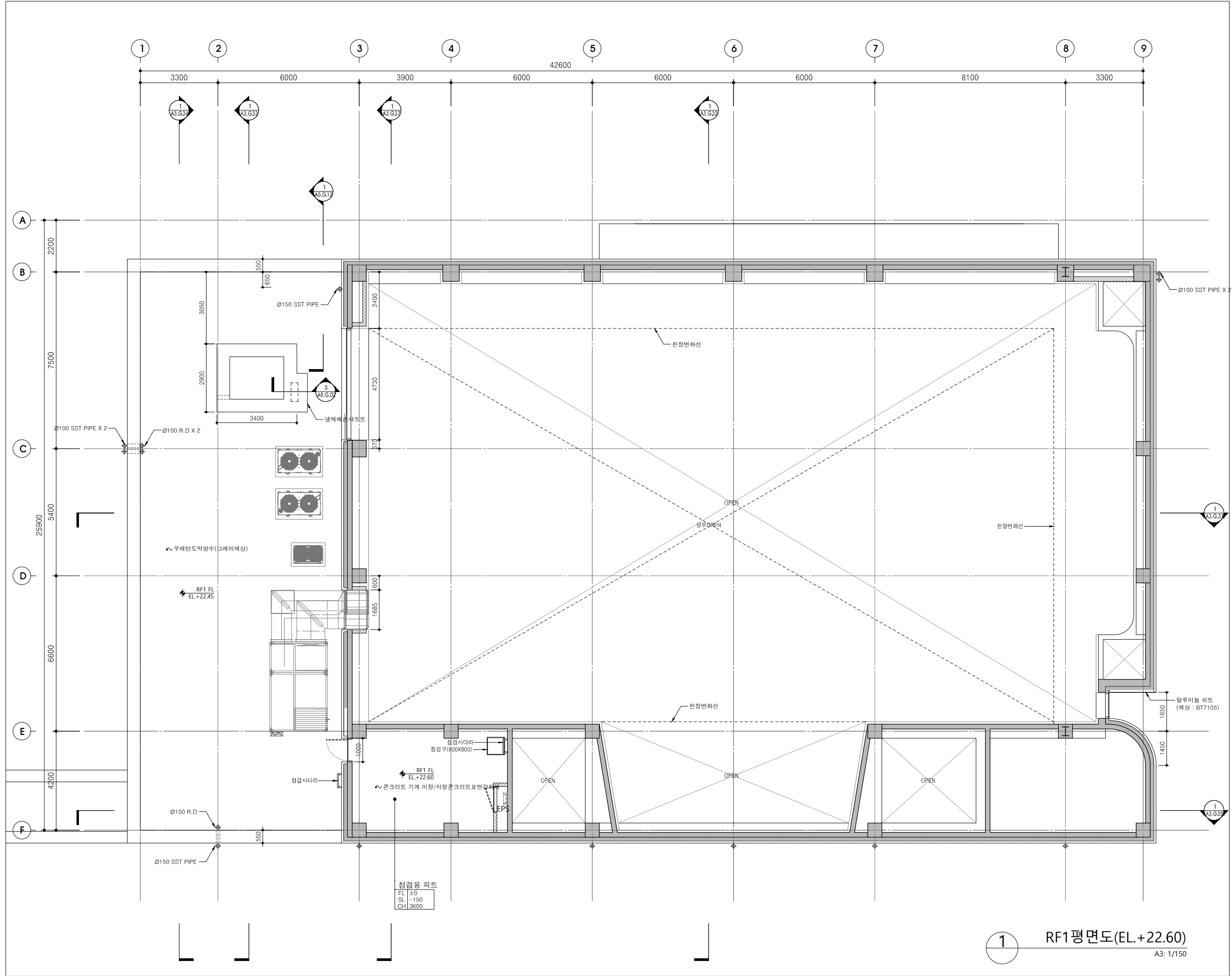

1 RF1 평면도(EL.+22.60)
A3: 1/150

점검용 피트
FL ±0
SL -150
CH 3800

SML

에스엠엘 건축사사무소

서울특별시 서초구 신반포로47길
33-8 3층(잠원동, 교문빌딩) (우) 06530
3F, 33-8, Sinbanpo-ro 47-gil, Seocho-gu
Seoul, 06530, Republic of Korea

Phone +82 2 541-8108
Fax +82 2 541-8109
www.sml-a.com

NOTE

- Level 기준
RF2 FL ±0 = EL.+26.60
 - 모든 원형노출콘크리트 기둥은 중이거푸집으로
시공할 것.
 - 계획레벨과 현황레벨이 상이할 경우,
감리 및 감독관의 승인을 득한후 공사진행.
 - 서로 다른 바닥마감이 만나는 모든곳에는
재료분리대를 설치할 것.
 - 접수정, 각종 맨홀의 정확한 설치 위치는
현장레벨 및 현황을 확인하여 감리 및 감독관의
승인을 득한 후 시공할 것.
 - 전기,설비공종
-모든벽체를 관통하는 전기/설비 배관과 덕트박스 등은
현장치수에 의한 SHOP DWG 작성하여 감리 및 감독관의
승인을 득할 것.
-노출되는 모든 전기/설비에 대하여
감리 및 감독관의 승인을 득한후 공사할 것.
 - 내부마감 색상은 반드시 설계사의 승인을
득한 후 시공할 것.(전기/설비 노출기 포함)
 - 외부마감(럭스틸,지정목재 등)는 패턴 및
상세는 최종협의후 진행할 것.
 - 내부 노출되는 옥내소화전방수기구함, 분전반, 통합단자함 등은
설치위치 및 마감재를 협의후 시공할 것.
- ×00.00 현황레벨 ◆00.00 계획레벨
 ■ 콘크리트 ▨ 0.5B 치장벽돌쌓기
 ▨ 건축벽 ▨ 블록치장쌓기
 ▨ 단열재
 ● 감중방화문 ■ 방화송강기문
 ■ 점자블럭 ▨ 재료분리대
 -외부AL SHEET 색채
 구분 컬러칩(노루표패턴기준)
 COLOR-0 벽돌과 동일 컬러
 COLOR-1 (YELLOW) BT7012(실내)
 COLOR-2 (YELLOW) BT7015(실외)

PROJECT TITLE
**윤중초 내
단설유치원 신설 및
체육관 증축공사**

BUILDING TITLE
체육관

△			
△			
△			
△			
△			
△			
△			

REV.	DATE	DESCRIPTION	NAME

DRAWING NAME RF2평면도(EL.+26.80)	
DRAWN BY SML	SCALE A3 : 1/150
CHECKED BY SML	DATE 2019.07.00
APPROVED BY SML	DRAWING NO. A3.G.14

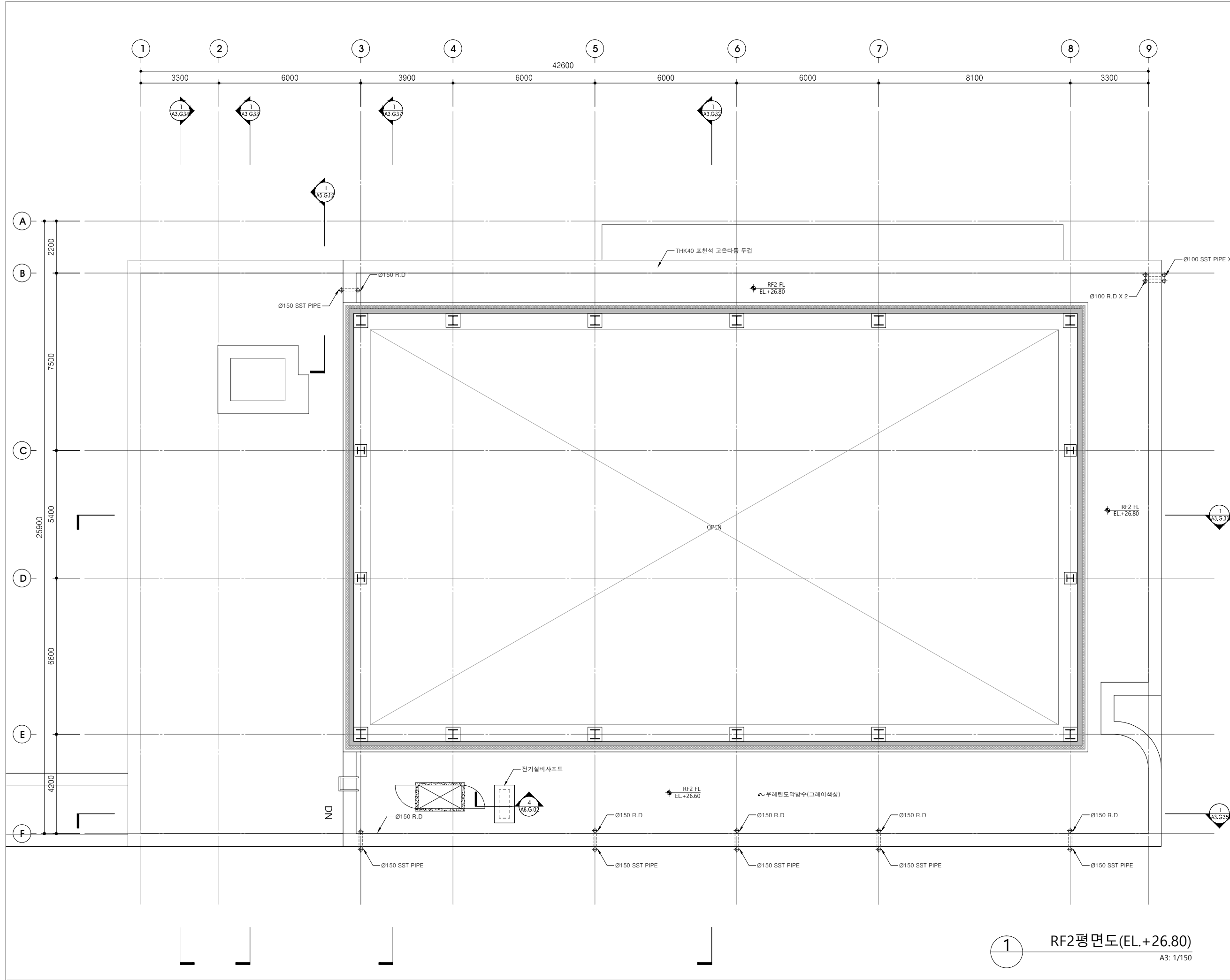

1 RF2평면도(EL.+26.80)
A3: 1/150

SML

에스엠엘 건축사사무소

서울특별시 서초구 신반포로47길
33-8 3층(잠원동, 교문빌딩) (우) 06530
3F, 33-8, Sinbanpo-ro 47-gil, Seocho-gu
Seoul, 06530, Republic of Korea

Phone +82 2 541-8108
Fax +82 2 541-8109
www.sml-a.com

NOTE

- Level 기준
RF2 FL ±0 = EL.+26.60
 - 모든 원형노출콘크리트 기둥은 중이거푸집으로
시공할 것.
 - 계획레벨과 현황레벨이 상이할 경우,
감리 및 감독관의 승인을 득한후 공사진행.
 - 서로 다른 바닥마감이 만나는 모든곳에는
재료분리대를 설치할 것.
 - 접수정, 각종 맨홀의 정확한 설치 위치는
현장레벨 및 현황을 확인하여 감리 및 감독관의
승인을 득한 후 시공할 것.
 - 전기,설비공종
-모든벽체를 관통하는 전기/설비 배관과 덕트박스 등은
현장치수에 의한 SHOP DWG 작성하여 감리 및 감독관의
승인을 득할 것.
-노출되는 모든 전기/설비에 대하여
감리 및 감독관의 승인을 득한후 공사할 것.
 - 내부마감 색상은 반드시 설계사의 승인을
득한 후 시공할 것.(전기/설비 노출기 포함)
 - 외부마감(럭스틸, 지정목재 등)는 패턴 및
상세는 최종협의후 진행할 것.
 - 내부 노출되는 옥내소화전형수기구형, 분전반, 통합단자함 등은
설치위치 및 마감재를 협의후 시공할 것.
- | | | | |
|------------------|----------------|--------|-------------|
| ×00.00 | 현황레벨 | ◆00.00 | 계획레벨 |
| ▬ | 콘크리트 | ▨ | 0.5B 치장벽돌쌓기 |
| ▬ | 건식벽 | ▨ | 블럭치장쌓기 |
| ▨ | 단열재 | ▨ | 방화승강기문 |
| ● | 감중방화문 | ▨ | 재료분리대 |
| ▨ | 점자블럭 | ▨ | |
| ▨ | -외부AL SHEET 색채 | | |
| 구분 | 컬러칩(노루표패인트기준) | | |
| COLOR-0 | 벽돌과 동일 컬러 | | |
| COLOR-1 (YELLOW) | BT7012(실내) | | |
| COLOR-2 (YELLOW) | BT7015(실외) | | |

PROJECT TITLE
**윤중초 내
단설유치원 신설 및
체육관 증축공사**

BUILDING TITLE
체육관

△			
△			
△			
△			
△			
△			
△			

REV.	DATE	DESCRIPTION	NAME

DRAWING NAME

RF3평면도(EL.+30.10)

DRAWN BY	SCALE
SML	A3 : 1/150

CHECKED BY	DATE
SML	2019.07.00

APPROVED BY	DRAWING NO.
SML	A3.G.15

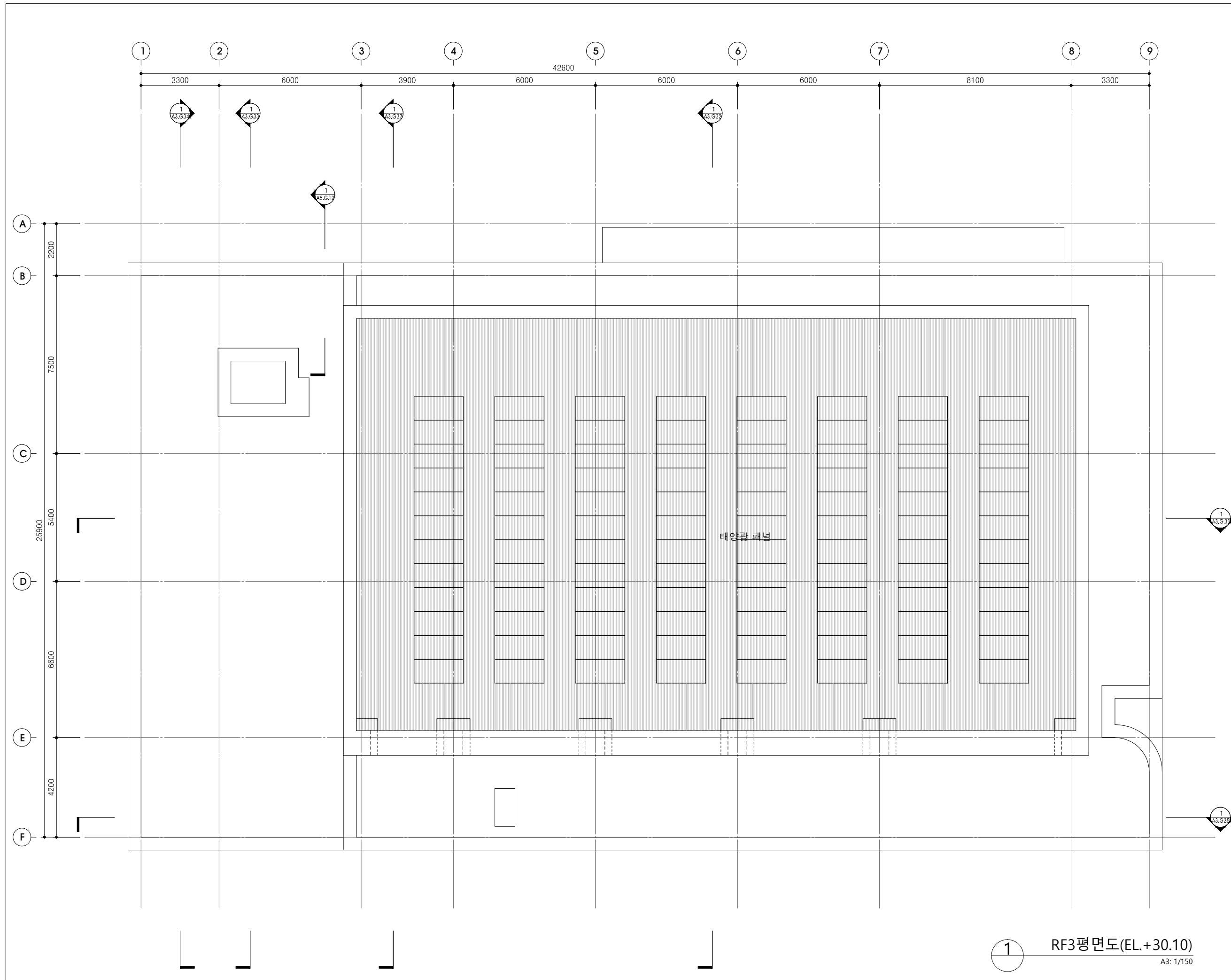

1 RF3평면도(EL.+30.10)
A3: 1/150

SML

에스엠엘 건축사사무소

서울특별시 서초구 신반포로47길
33-8 3층(잠원동, 교문빌딩) (우) 06530
3F, 33-8, Sinbanpo-ro 47-gil, Seocho-gu
Seoul, 06530, Republic of Korea

Phone +82 2 541-8108
Fax +82 2 541-8109
www.sml-a.com

NOTE

- Level 기준
RF2 FL ±0 = EL+26.10
 - 모든 원형노출콘크리트 기둥은 중이거푸집으로
시공할 것.
 - 계획레벨과 현황레벨이 상이할 경우,
감리 및 감독관의 승인을 득한후 공사진행.
4. 서로 다른 바닥마감이 만나는 모든곳에는
재료분리대를 설치할 것.
 - 집수정, 각종 맨홀의 정확한 설치 위치는
현장레벨 및 현황을 확인하여 감리 및 감독관의
승인을 득한 후 시공할 것.
 - 전기, 설비공종
-모든벽체를 관통하는 전기/설비 배관과 덕트박스 등은
현장치수에 의한 SHOP DWG 작성하여 감리 및 감독관의
승인을 득할 것.
-노출되는 모든 전기/설비에 대하여
감리 및 감독관의 승인을 득한후 공사할 것.
 - 내부마감 색상은 반드시 설계사의 승인을
득한 후 시공할 것.(전기/설비 노출기 포함)
 - 외부마감(럭스틸, 지정목재 등)는 패턴 및
상세는 최종협의후 진행할 것.
 - 내부 노출되는 옥내소화전용수기구형, 분전반, 통합디자함 등은
설치위치 및 마감재를 협의후 시공할 것.
- | | |
|------------------|---------------|
| ×00.00 현황레벨 | ◆00.00 계획레벨 |
| ■ 콘크리트 | ▨ 0.5B 치장벽돌쌓기 |
| ▨ 건식벽 | ▨ 불럭치장쌓기 |
| ▨ 단열재 | ■ 감중방화문 |
| ● 점자블럭 | ■ 방화송강기문 |
| -외부AL SHEET 색재 | ▨ 재료분리대 |
| 구분 | 컬러칩(노루표패턴트기준) |
| COLOR-0 | 벽돌과 동일 컬러 |
| COLOR-1 (YELLOW) | BT7012(실내) |
| COLOR-2 (YELLOW) | BT7015(실외) |

PROJECT TITLE
**윤중초 내
단설유치원 신설 및
체육관 증축공사**

BUILDING TITLE
체육관

△			
△			
△			
△			
△			
△			
△			

REV.	DATE	DESCRIPTION	NAME

DRAWING NAME 연결통로 1층 평면도	
DRAWN BY SML	SCALE A3 : 1/150
CHECKED BY SML	DATE 2019.07.00
APPROVED BY SML	DRAWING NO. A3.G.16

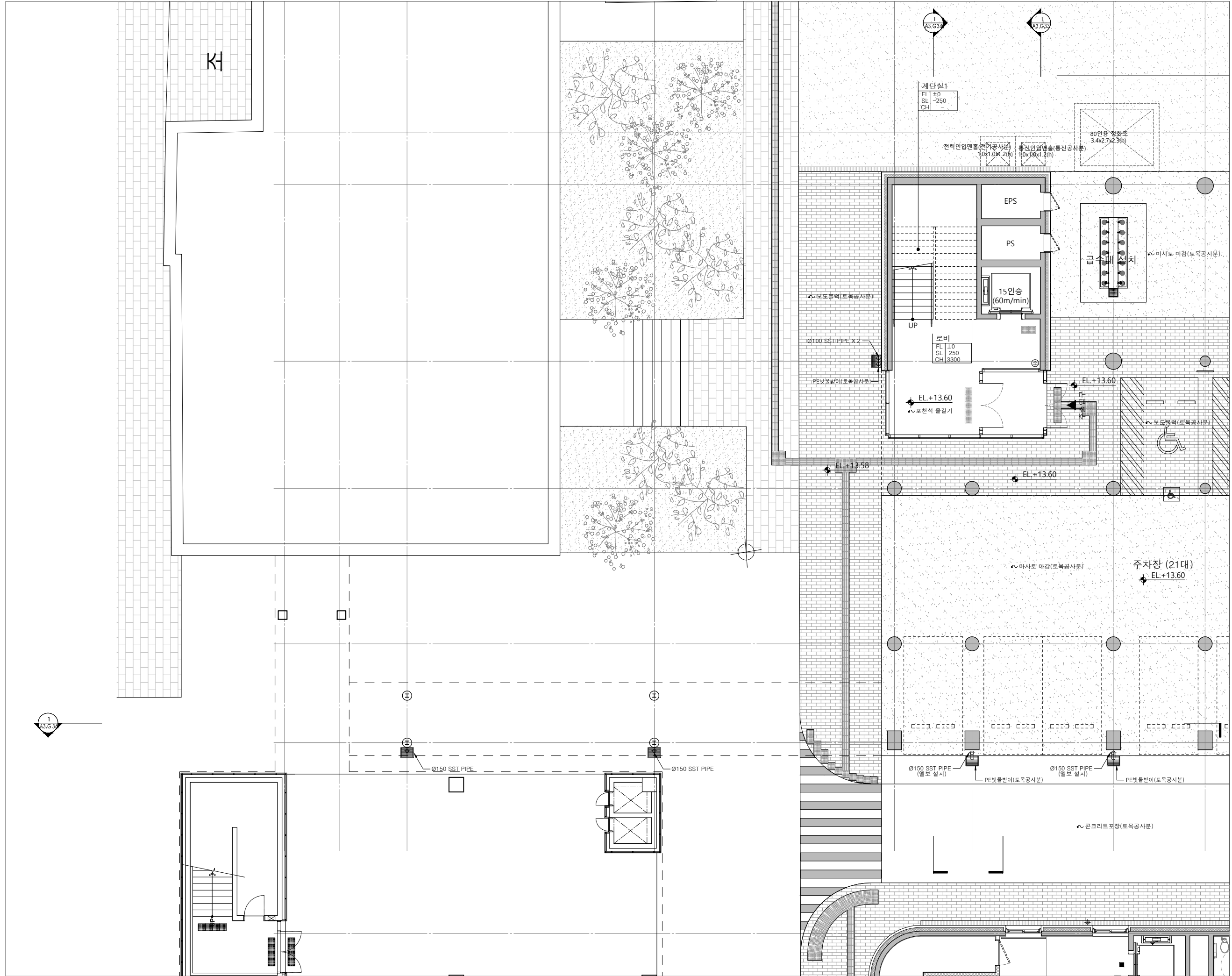

SML

에스엠엘 건축사사무소

서울특별시 서초구 신반포로47길
33-8 3층(잠원동, 교문빌딩) (우) 06530
3F, 33-8, Sinbanpo-ro 47-gil, Seocho-gu
Seoul, 06530, Republic of Korea

Phone +82 2 541-8108
Fax +82 2 541-8109
www.sml-a.com

NOTE

- Level 기준
RF2 FL ±0 = EL+26.10
 - 모든 원형노출콘크리트 기둥은 중이거푸집으로
시공할 것.
 - 계획레벨과 현황레벨이 상이할 경우,
감리 및 감독관의 승인을 득한후 공사진행.
 - 서로 다른 바닥마감이 만나는 모든곳에는
재료분리대를 설치할것.
 - 집수정, 각종 맨홀의 정확한 설치 위치는
현장레벨 및 현황을 확인하여 감리 및 감독관의
승인을 득한 후 시공할것.
 - 전기,설비공종
-모든벽체를 관통하는 전기/설비 배관과 덕트박스 등은
현장치수에 의한 SHOP DWG 작성하여 감리 및 감독관의
승인을 득할것.
-노출되는 모든 전기/설비에 대하여
감리 및 감독관의 승인을 득한후 공사할것.
 - 내부마감 색상은 반드시 설계사의 승인을
득한 후 시공할것.(전기/설비 노출기포함)
 - 외부마감(럭스틸,지정목재 등)는 패턴 및
상세는 최종협의후 진행할것.
 - 내부 노출되는 옥내소화전방수기구형, 분전반, 통합단자함 등은
설치위치 및 마감재를 협의후 시공할것.
- | | | | |
|------------------|----------------|--------|-------------|
| ×00.00 | 현황레벨 | ◆00.00 | 계획레벨 |
| ■ | 콘크리트 | ▨ | 0.5B 치장벽돌쌓기 |
| ▨ | 건식벽 | ▨ | 블럭치장쌓기 |
| ▨ | 단열재 | ■ | 감중방화문 |
| ● | 점자블럭 | ■ | 방화송강기문 |
| ■ | -외부AL SHEET 색재 | ▨ | 재료분리대 |
| 구분 | 컬러칩(노루표패턴기준) | | |
| COLOR-0 | 벽돌과 동일 컬러 | | |
| COLOR-1 (YELLOW) | BT7012(실내) | | |
| COLOR-2 (YELLOW) | BT7015(실외) | | |

PROJECT TITLE
**윤중초 내
단설유치원 신설 및
체육관 증축공사**

BUILDING TITLE
체육관

REV.	DATE	DESCRIPTION	NAME
△			
△			
△			
△			
△			
△			
△			

REV.	DATE	DESCRIPTION	NAME
△			
△			
△			
△			
△			
△			
△			

DRAWING NAME 연결통로 2층 평면도	
DRAWN BY SML	SCALE A3 : 1/150
CHECKED BY SML	DATE 2019.07.00
APPROVED BY SML	DRAWING NO. A3.G.17

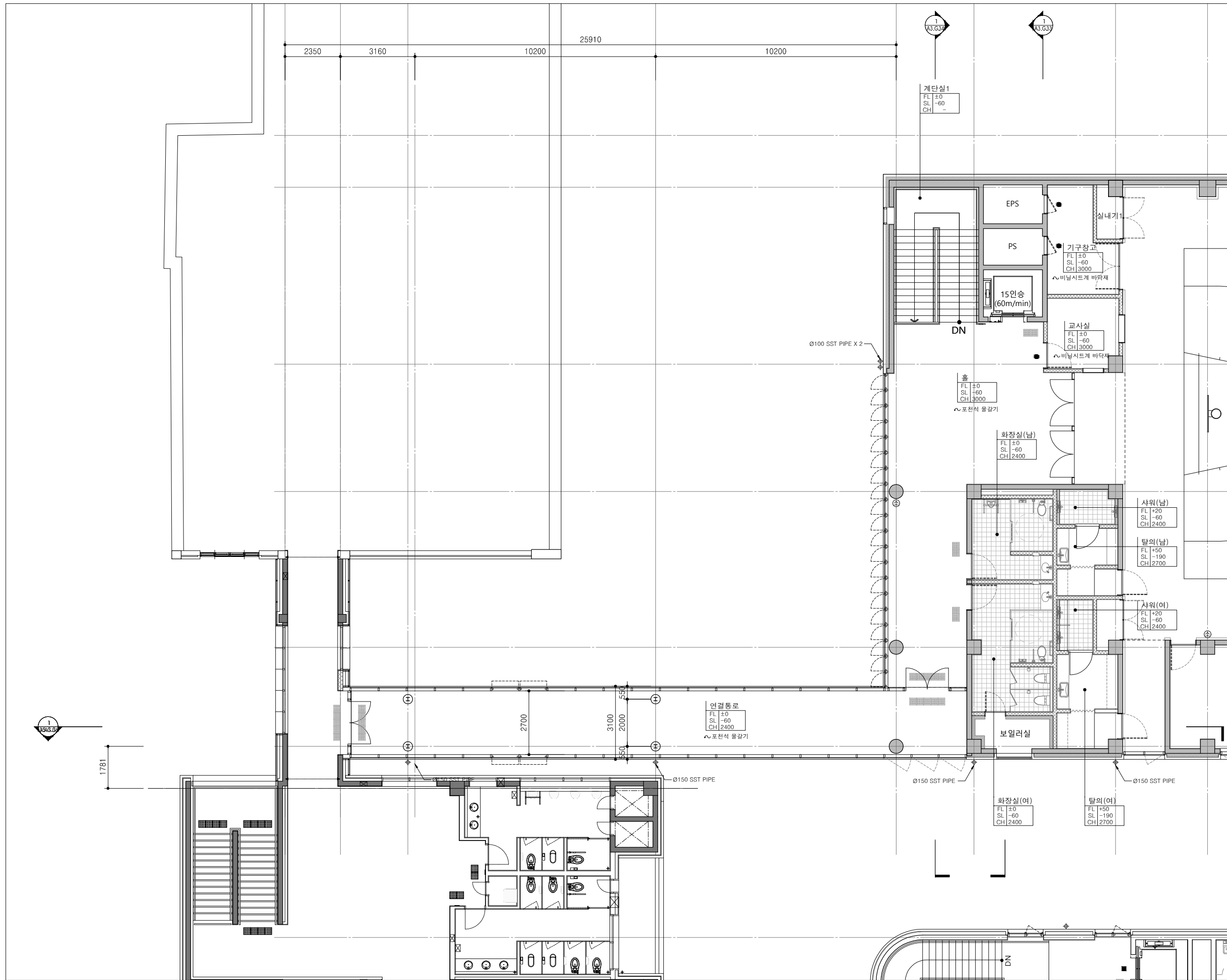

SML

에스엠엘 건축사사무소

서울특별시 서초구 신반포로47길
33-8 3층(잠원동, 교문빌딩) (우) 06530
3F, 33-8, Sinbanpo-ro 47-gil, Seocho-gu
Seoul, 06530, Republic of Korea

Phone +82 2 541-8108
Fax +82 2 541-8109
www.sml-a.com

NOTE

1. Level 기준
RF2 FL ±0 = EL+26.10
 2. 모든 원형노출콘크리트 기둥은 중이거푸집으로
시공할 것.
 3. 계획레벨과 현황레벨이 상이할 경우,
감리 및 감독관의 승인을 득한후 공사진행.
 4. 서로 다른 바닥마감이 만나는 모든곳에는
재료분리대를 설치할 것.
 5. 집수정, 각종 맨홀의 정확한 설치 위치는
현장레벨 및 현황을 확인하여 감리 및 감독관의
승인을 득한 후 시공할 것.
 6. 전기,설비공종
-모든벽체를 관통하는 전기/설비 배관과 덕트박스 등은
현장치수에 의한 SHOP DWG 작성하여 감리 및 감독관의
승인을 득할 것.
-노출되는 모든 전기/설비에 대하여
감리 및 감독관의 승인을 득한후 공사할 것.
 7. 내부마감 색상은 반드시 설계사의 승인을
득한 후 시공할 것.(전기/설비 노출기 포함)
 8. 외부마감(락스틸,지정목재 등)는 패턴 및
상세는 최종협의후 진행할 것.
9. 내부 노출되는 옥내소화전방수기구형, 분전반, 통합단자함 등은
설치위치 및 마감재를 협의후 시공할 것.
- | | | | |
|------------------|----------------|--------|-------------|
| ×00.00 | 현황레벨 | ◆00.00 | 계획레벨 |
| ■ | 콘크리트 | ▨ | 0.5B 치장벽돌쌓기 |
| — | 건식벽 | ▩ | 블럭치장쌓기 |
| ▨ | 단열재 | ■ | 방화송강기문 |
| ● | 감중방화문 | ▨ | 재료분리대 |
| ■ | 점자블럭 | ▨ | |
| ▨ | -외부AL SHEET 색채 | | |
| 구분 | 컬러칩(노루표패인트기준) | | |
| COLOR-0 | 벽돌과 동일 컬러 | | |
| COLOR-1 (YELLOW) | BT7012(실내) | | |
| COLOR-2 (YELLOW) | BT7015(실외) | | |

PROJECT TITLE
**윤중초 내
단설유치원 신설 및
체육관 증축공사**

BUILDING TITLE
체육관

REV.	DATE	DESCRIPTION	NAME
△			
△			
△			
△			
△			
△			

REV.	DATE	DESCRIPTION	NAME
△			
△			
△			
△			
△			
△			

DRAWING NAME 연결통로 지붕평면도	
DRAWN BY SML	SCALE A3 : 1/150
CHECKED BY SML	DATE 2019.07.00
APPROVED BY SML	DRAWING NO. A3.G.18

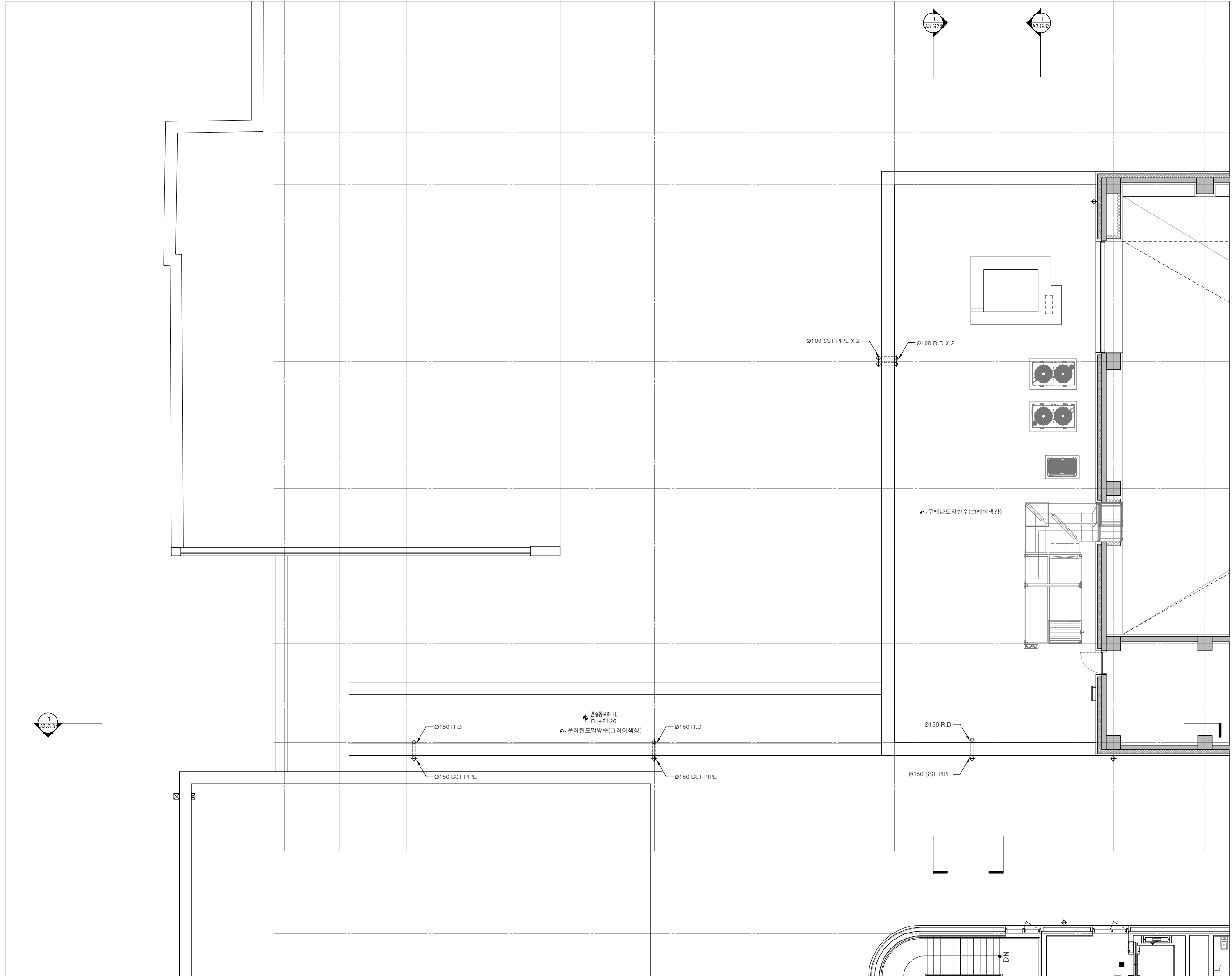

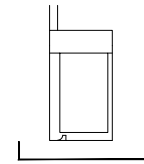

SML

에스엠엘 건축사사무소

서울특별시 서초구 신반포로47길
33-8 3층(잠원동, 교문빌딩) (우) 06530
3F, 33-8, Sinbanpo-ro 47-gil, Seocho-gu
Seoul, 06530, Republic of Korea

Phone +82 2 541-8108
Fax +82 2 541-8109
www.sml-a.com

NOTE

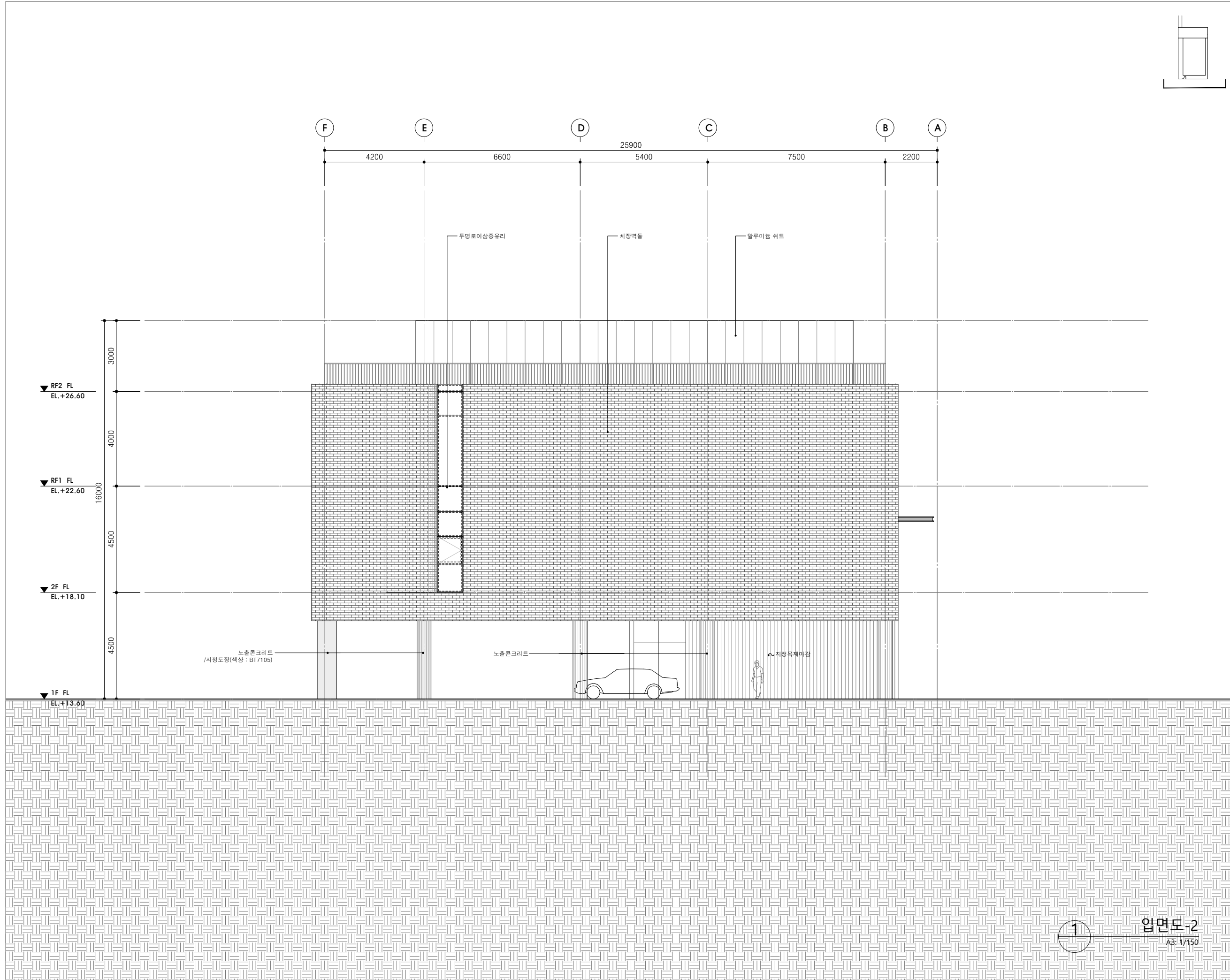

PROJECT TITLE
윤중초 내
단설유치원 신설 및
체육관 증축공사

BUILDING TITLE
체육관

△			
△			
△			
△			
△			
△			
△			

REV.	DATE	DESCRIPTION	NAME

DRAWING NAME		입면도-2	
DRAWN BY	SML	SCALE	A3 : 1/150
CHECKED BY	SML	DATE	2019.07.00
APPROVED BY	SML	DRAWING NO.	A3.G.22

1 입면도-2
A3: 1/150

SML

에스엠엘 건축사사무소

서울특별시 서초구 신반포로47길
33-8 3층(잠원동, 교문빌딩) (우) 06530
3F, 33-8, Sinbanpo-ro 47-gil, Seocho-gu
Seoul, 06530, Republic of Korea

Phone +82 2 541-8108
Fax +82 2 541-8109
www.sml-a.com

NOTE

PROJECT TITLE

윤중초 내
단설유치원 신설 및
체육관 증축공사

BUILDING TITLE

체육관

△			
△			
△			
△			
△			
△			
△			
REV.	DATE	DESCRIPTION	NAME

DRAWING NAME

입면도-3

DRAWN BY SML SCALE A3 : 1/150

CHECKED BY SML DATE 2019.07.00

APPROVED BY SML DRAWING NO. A3.G.23

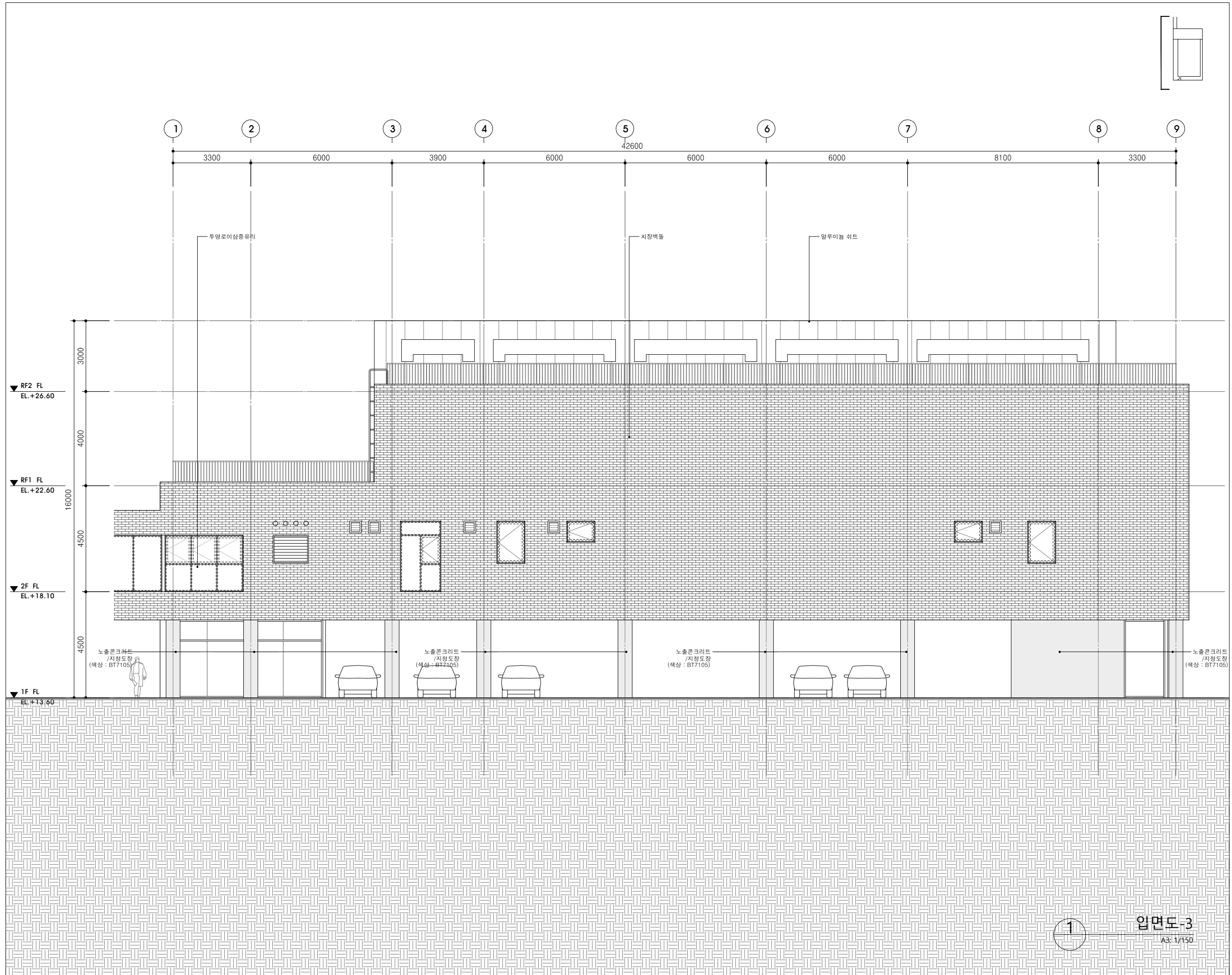

1

입면도-3
A3: 1/150

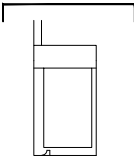

SML
에스엠엘 건축사사무소

서울특별시 서초구 신반포로47길
33-8 3층(잠원동, 교문빌딩) (우) 06530
3F, 33-8, Sinbanpo-ro 47-gil, Seocho-gu
Seoul, 06530, Republic of Korea

Phone +82 2 541-8108
Fax +82 2 541-8109
www.sml-a.com

NOTE

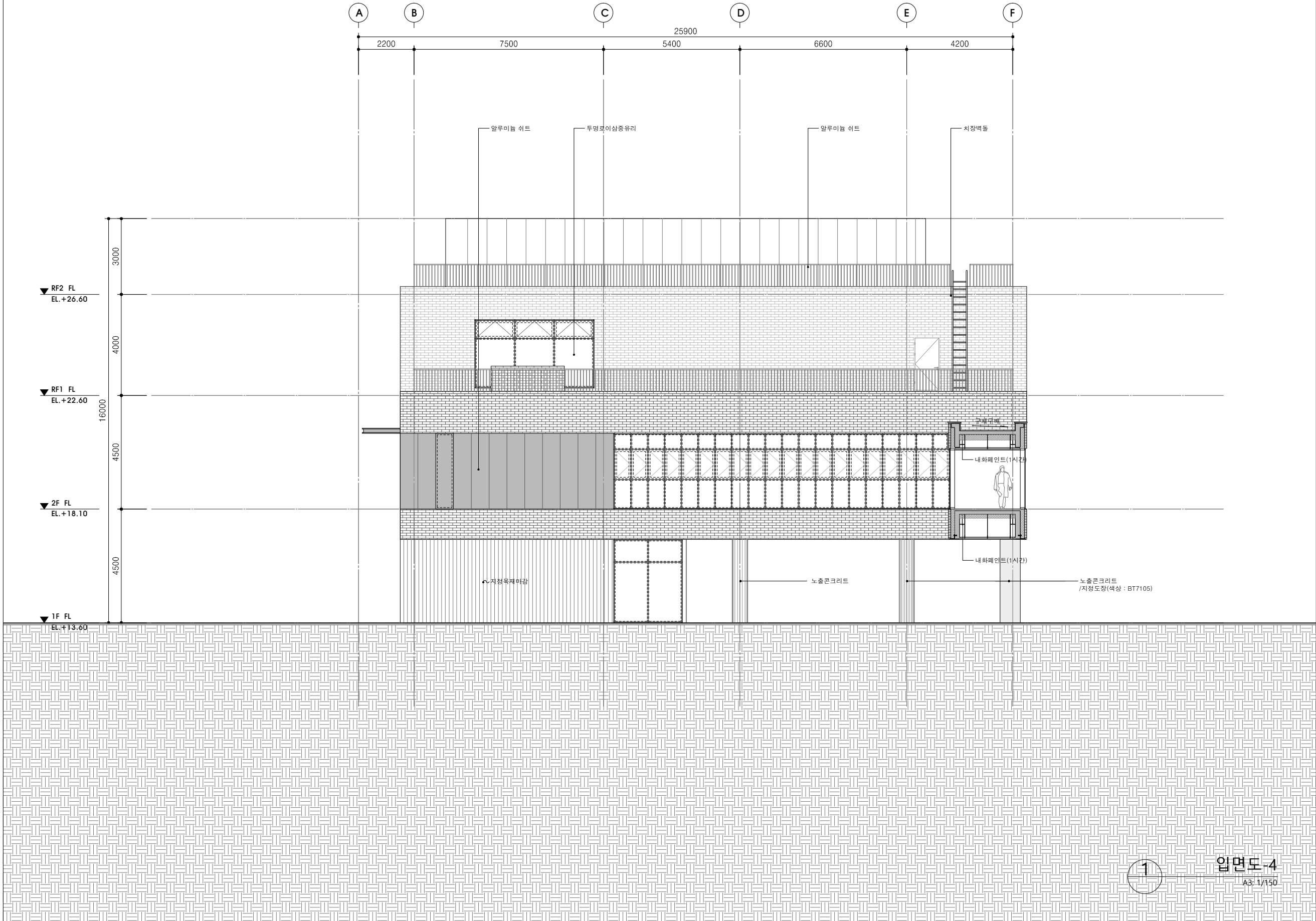

PROJECT TITLE
윤중초 내
단설유치원 신설 및
체육관 증축공사
BUILDING TITLE
체육관

△			
△			
△			
△			
△			
△			
△			
REV.	DATE	DESCRIPTION	NAME

DRAWING NAME 입면도-4	
DRAWN BY SML	SCALE A3 : 1/150
CHECKED BY SML	DATE 2019.07.00
APPROVED BY SML	DRAWING NO. A3.G.24

1
입면도-4
A3: 1/150

SML

에스엠엘 건축사사무소

서울특별시 서초구 신반포로47길
33-8 3층(잠원동, 교문빌딩) (우) 06530
3F, 33-8, Sinbanpo-ro 47-gil, Seocho-gu
Seoul, 06530, Republic of Korea

Phone +82 2 541-8108
Fax +82 2 541-8109
www.sml-a.com

NOTE

1. 파라이트롬질 마감 시 단열재 표면에 접착력 강화 프라이머(몰디인 MD-3000 또는 동등 이상)를 도포한 후 파라이트롬질을 적용할 것

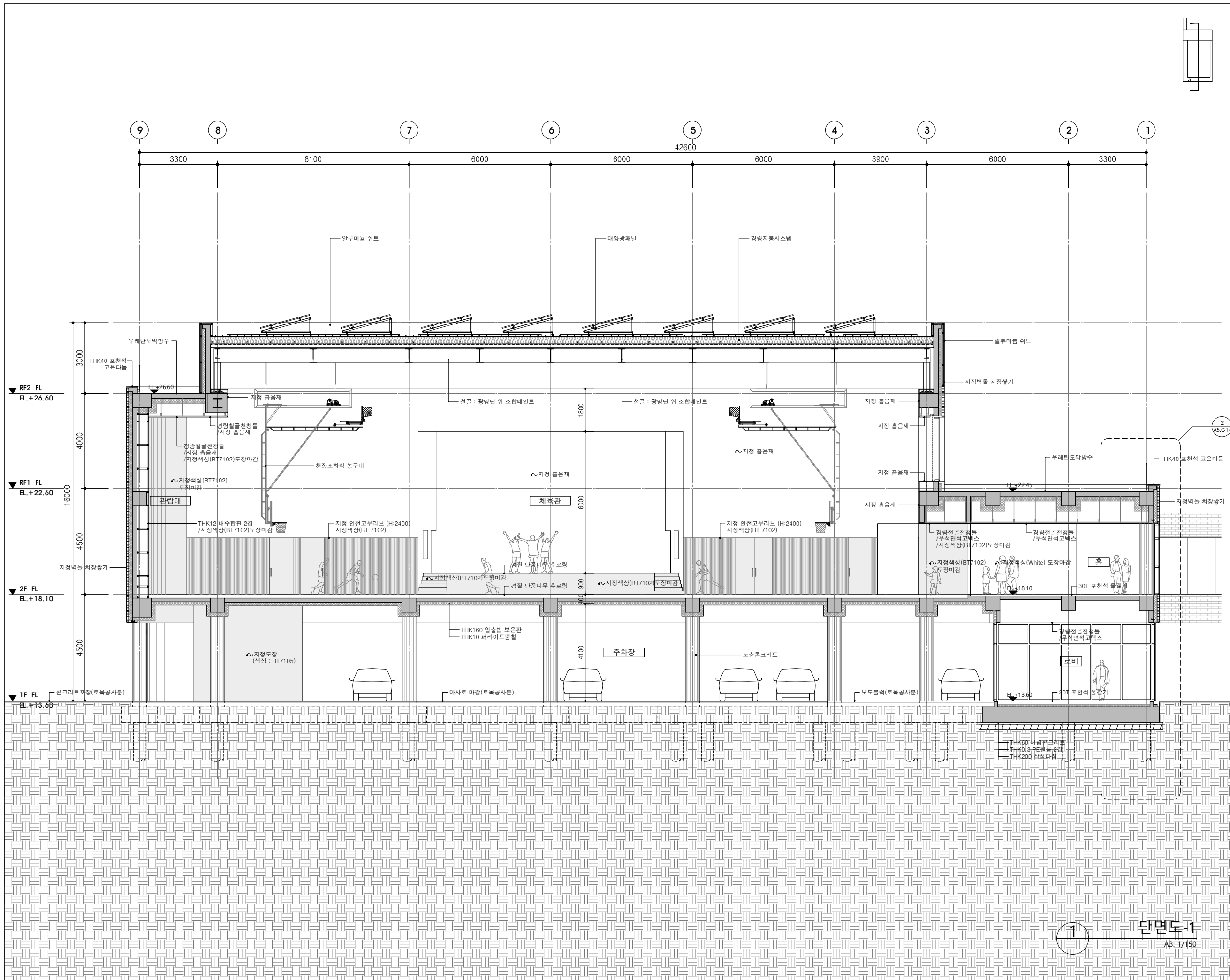

PROJECT TITLE
윤중초 내
단설유치원 신설 및
체육관 증축공사
BUILDING TITLE
체육관

REV.	DATE	DESCRIPTION	NAME

DRAWING NAME		단면도-1	
DRAWN BY	SML	SCALE	A3 : 1/150
CHECKED BY	SML	DATE	2019.07.00
APPROVED BY	SML	DRAWING NO.	A3.G.31

1 단면도-1
A3 1/150

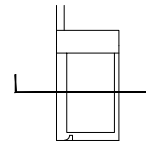

SML

에스엠엘 건축사사무소

서울특별시 서초구 신반포로47길
33-8 3층(잠원동, 교문빌딩) (우) 06530
3F, 33-8, Sinbanpo-ro 47-gil, Seocho-gu
Seoul, 06530, Republic of Korea

Phone +82 2 541-8108
Fax +82 2 541-8109
www.sml-a.com

NOTE

1. 파라이트롬질 마감 시 단열재 표면에 접착력 강화 프라이머(몰디인 MD-3000 또는 동등 이상)를 도포한 후 파라이트롬질을 적용할 것

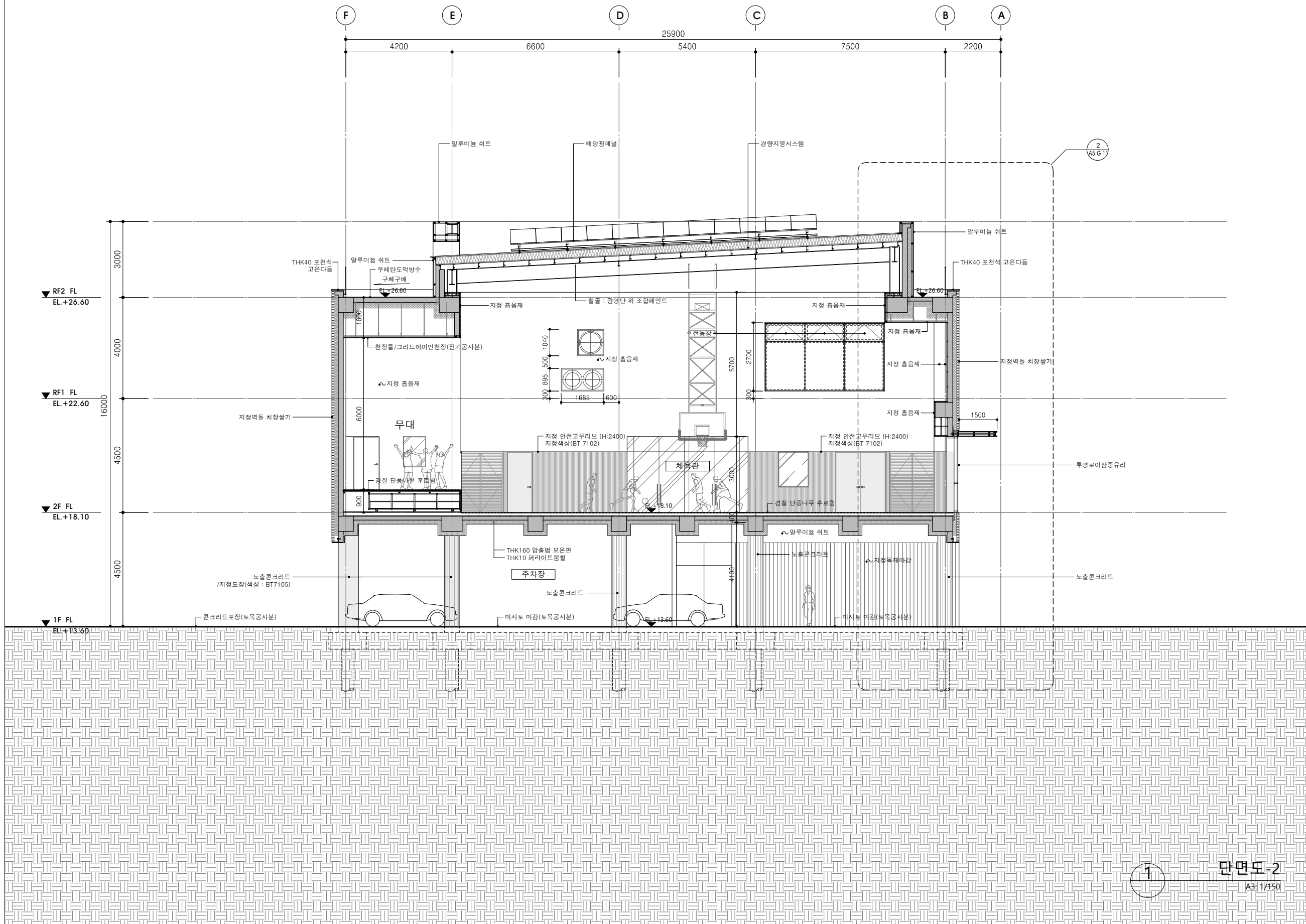

PROJECT TITLE
윤중초 내
단설유치원 신설 및
체육관 증축공사

BUILDING TITLE
체육관

△			
△			
△			
△			
△			
△			

REV.	DATE	DESCRIPTION	NAME

DRAWING NAME		단면도-2	
DRAWN BY	SML	SCALE	A3 : 1/150
CHECKED BY	SML	DATE	2019.07.00
APPROVED BY	SML	DRAWING NO.	A3.G.32

1 단면도-2
A3: 1/150

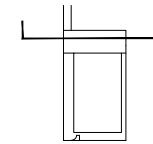

SML

에스엠엘 건축사사무소

서울특별시 서초구 신반포로47길
33-8 3층(잠원동, 교문빌딩) (우) 06530
3F, 33-8, Sinbanpo-ro 47-gil, Seocho-gu
Seoul, 06530, Republic of Korea

Phone +82 2 541-8108
Fax +82 2 541-8109
www.sml-a.com

NOTE

1. 파라이트롬질 마감 시 단열재 표면에 접착력 강화 프라이머(몰디인 MD-3000 또는 동등 이상)를 도포한 후 파라이트롬질을 적용할 것

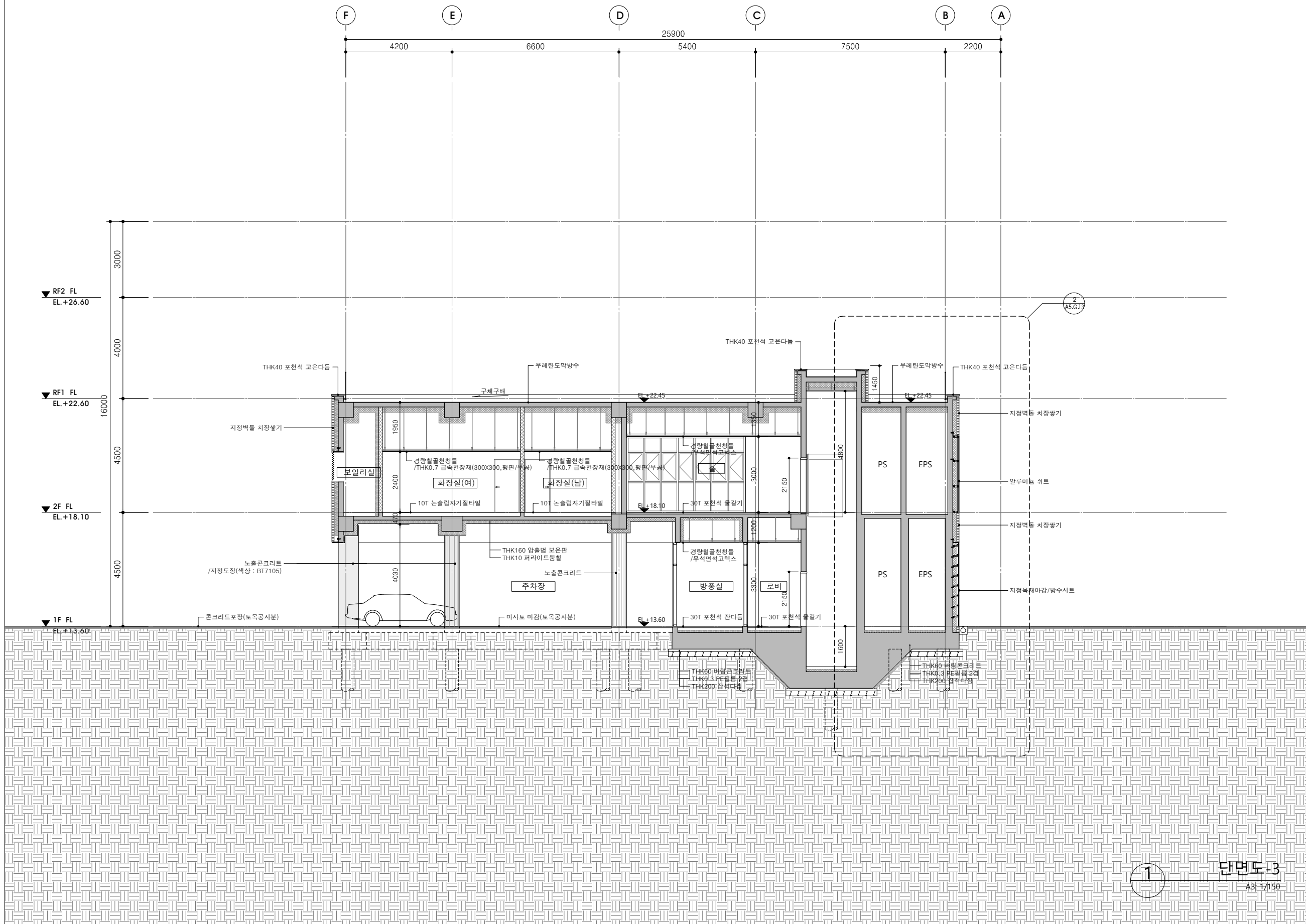

PROJECT TITLE
윤중초 내
단설유치원 신설 및
체육관 증축공사
BUILDING TITLE
체육관

REV.	DATE	DESCRIPTION	NAME

DRAWING NAME		단면도-3	
DRAWN BY	SML	SCALE	A3 : 1/150
CHECKED BY	SML	DATE	2019.07.00
APPROVED BY	SML	DRAWING NO.	A3.G.33

1 단면도-3
A3: 1/150

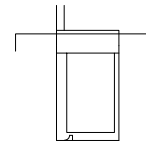

SML

에스엠엘 건축사사무소

서울특별시 서초구 신반포로47길
33-8 3층(잠원동, 교문빌딩) (우) 06530
3F, 33-8, Sinbanpo-ro 47-gil, Seocho-gu
Seoul, 06530, Republic of Korea

Phone +82 2 541-8108
Fax +82 2 541-8109
www.sml-a.com

NOTE

1. 파라이트롬질 마감 시 단열재 표면에 접착력 강화 프라이머(몰디인 MD-3000 또는 동등 이상)를 도포한 후 파라이트롬질을 적용할 것

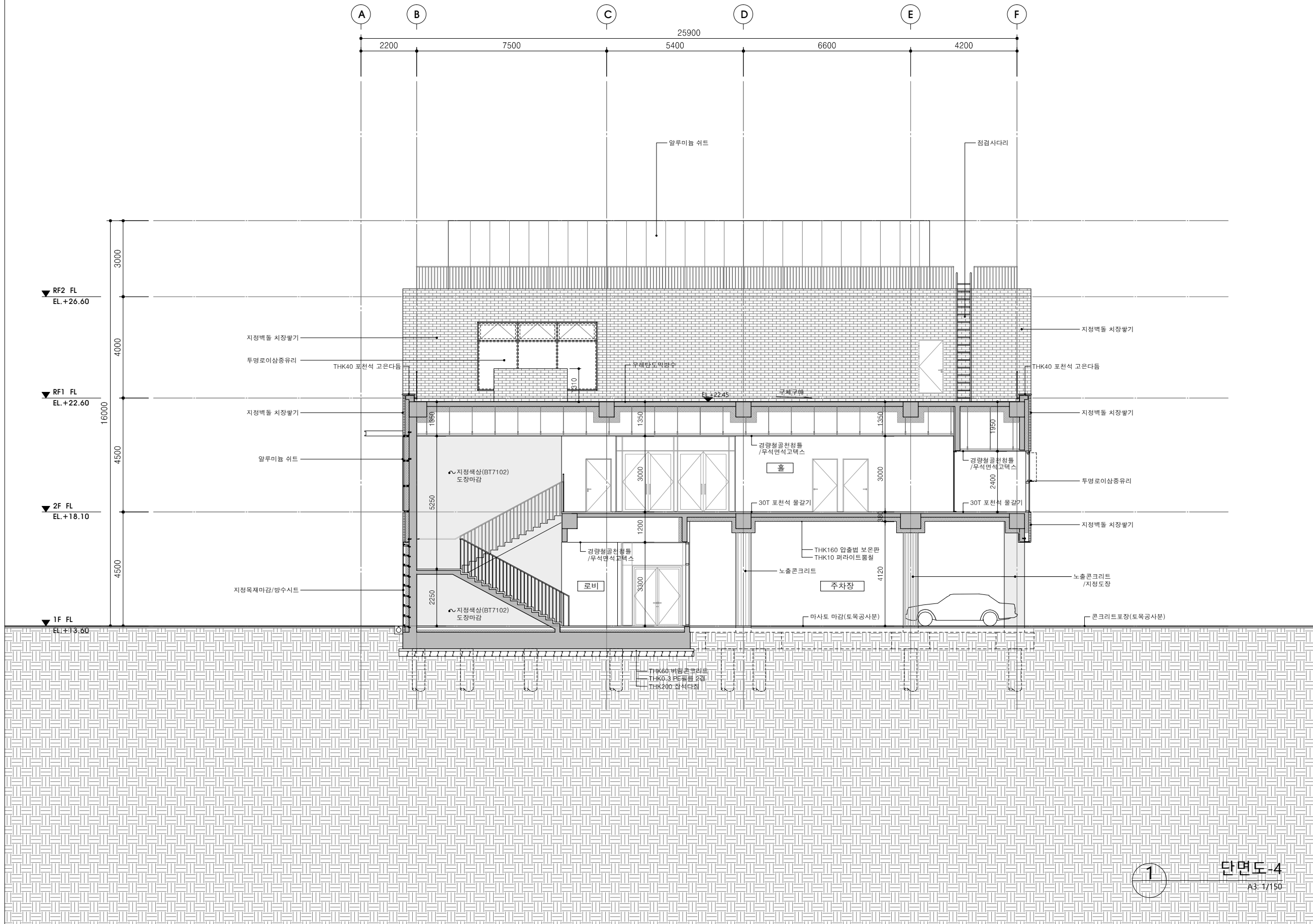

PROJECT TITLE
윤중초 내
단설유치원 신설 및
체육관 증축공사

BUILDING TITLE
체육관

△			
△			
△			
△			
△			
△			

REV.	DATE	DESCRIPTION	NAME

DRAWING NAME 단면도-4	
DRAWN BY SML	SCALE A3 : 1/150
CHECKED BY SML	DATE 2019.07.00
APPROVED BY SML	DRAWING NO. A3.G.34

1 단면도-4
A3: 1/150